

Het Mikzo GRZ

PLANMATIG, PERSOONSGERICHT EN
RESULTAATGERICHT



Sven E. Gutker de Geus

Het Mikzo GRZ

Planmatig, persoonsgericht en resultaatgericht

ISBN 978-90-826449-2-0

Uitgave ZorgvoorKennis ©2018

© 2018 ZorgvoorKennis

Alle rechten voorbehouden. Niets uit deze uitgave mag worden verveelvoudigd, opgeslagen in een geautomatiseerd gegevensbestand of openbaar gemaakt, in enige vorm of op enige wijze, namelijk elektronisch, mechanisch, door fotokopieën, opnamen of enige andere manier, zonder voorafgaande toestemming van ZorgvoorKennis.

ZorgvoorKennis

Ambachtstraat 3

3732 CN De Bilt

www.zorgvoorkennis.nl

Het revalidatieplan

In de geriatrische revalidatiezorg stellen de behandelaren en de zorgmedewerkers samen met de cliënt en met het steunsysteem van de cliënt een revalidatieplan op. Zij doen dat planmatig, persoonsgericht en resultaatgericht. Het gebeurt planmatig door op alle relevante gebieden de status van de zelfredzaamheid te meten. Bij het Mikzo GRZ staan de Barthel-scores centraal, hiermee bepaal je in hoeverre de cliënt weer zelfstandig kan functioneren en mogelijk weer naar huis kan.

In deze handleiding staat de classificatiemethode Mikzo GRZ (Meetinstrument Kwaliteit van Zorg) centraal als het gaat om het planmatig, persoonsgericht en resultaatgericht werken. Met de uitkomsten van de metingen van deze methode is het mogelijk om de gewenste resultaten in beeld te brengen en goede zorg te leveren.

Aan de hand van de doelen wordt bepaald welke acties er nodig zijn om de doelen te bereiken. Een actie kan bestaan uit 'uitvoeren', 'begeleiden' of uit 'signaleren'. Ieder zorgplan is op maat en wordt bijgesteld op ieder moment dat het nodig of gewenst is. Met de uitkomsten van het Mikzo GRZ heb je de doelen in beeld en kun je het revalidatieplan opstellen.

Waar de status een score van een vier of minder heeft, geef je aan wat je doel is. Op hoofdlijnen kan dat een verbeterdoel zijn (een twee wordt een vier) of een stabiliserend doel (bijvoorbeeld: een drie blijft een drie). Vooral bij stabiliserende doelen (bijvoorbeeld: een twee blijft een twee) leg je goed uit waarom verbetering niet (meer) mogelijk is.

Werken met het Mikzo GRZ

Het Mikzo GRZ is een meetinstrument waarmee de verzorgende of de verpleegkundige op de revalidatieafdeling een plan maakt, de voortgang meet en ook de kwaliteit van de zorg meet en volgt. Daartoe worden alle gebieden in beeld gebracht en gescoord. Deze scores leiden tot acties die in het zorgplan komen. De gebieden van het Mikzo GRZ zijn te vinden in vier domeinen: persoonsgerichte zorg, Barthel-scores, veiligheid en gezondheid. In elk van deze domeinen zijn er gebieden waarop wordt gemeten hoe het met de status is.

Voor alle gebieden wordt beoordeeld of de zorg past bij de zorgvraag en of deze op maat is. Hiervoor zijn er bij ieder gebied een of meer aandachtspunten. Het onderzoek wordt gedaan door een verpleegkundige en besproken met de cliënt, de familie/vertegenwoordiger. Op het moment dat er voor een gebied acties gewenst zijn, worden deze vastgelegd. Er zijn acties gewenst als er verbetering mogelijk is op basis van de beoordeling van de aandachtspunten.

De status per gebied:

- 1 = extreme signalen / zeer groot risico/ helemaal niet op orde
- 2 = ernstige signalen / groot risico/ grotendeels niet op orde
- 3 = matige signalen / middelgroot risico / half op orde
- 4 = minimale signalen / klein risico / grotendeels op orde
- 5 = geen signalen / geen risico / geheel op orde

Met de uitkomsten kan de verzorgende of verpleegkundige per gebied bepalen wat er nodig is, wie de zorg en ondersteuning gaat bieden, hoe vaak dat nodig is en hoe lang dat nodig is. Ook wordt er een verwachting gegeven over de bereiken resultaten. Er zijn twee soorten hoofddoelen: stabiliseren (huidige score en streefscore zijn identiek) of verbeteren (streefscore is hoger dan de huidige score). Per aandachtsgebied wordt bepaald wat de acties zijn: uitvoeren, begeleiden of signaleren. Deze acties worden vervolgens specifiek gemaakt door precies te beschrijven wat er wanneer en hoe vaak moet gebeuren.

De aard van de actie:

- Uitvoeren: alle handelingen die je doet
- Begeleiden: adviseren, instrueren en begeleiden, doorverwijzen en monitoren/bewaken
- Signaleren: observeren/rapporteren

De acties komen in het plan, plus informatie over wie het gaat doen, hoe vaak, wanneer en tot wanneer.

De intake

De intake heeft als doel de vragen en de wensen van de cliënt in beeld te krijgen. Het gaat daarbij om vaststaande gegevens, om 'het plaatje' van de persoon zoals die is en is geworden zoals hij/zij is.

De intake bestaat uit twee delen:

- De intake op de eerste dag van de cliënt in de organisatie
- Het onderzoek met de alle gebieden in de domeinen van het Mikzo GRZ

ALGEMENE GEGEVENS

- Naam
- Eerste contactpersoon
- Huisarts
- Reden van de revalidatie
- Nevendiagnoses

BESPREEKPUNTEN OP DAG 1

- Wens ten aanzien van reanimatie
- Wens ten aanzien van ziekenhuisopname
- Allergie(en)
- Mogelijke inzet van mantelzorg
- Mobiliteit en transfers (zoals lopen, loophulpmiddelen, verplaatsen van bed naar stoel, toiletbezoek)
- Medicatiegebruik, valrisico, voeding, incontinentie en/of stemming?
- Persoonlijke zorg, is er hulp bij ADL nodig?

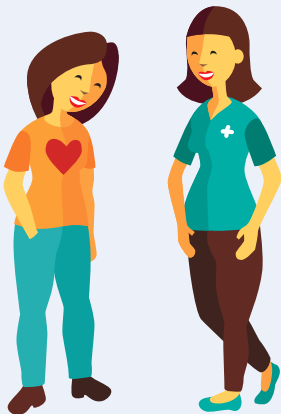

Persoonsgerichte zorg

Bovenaan het plan komen de vrijheids-beperkende maatregelen. Vervolgens gaat de verpleegkundige na of onderwerpen bejegening, betrokkenheid en communicatie op orde zijn, zonder deze te scoren. De doelen en de acties worden beschreven.

BEJEGENING

In het plan komen:

- Een samenvatting van een eventueel omgangsadvies
- Een samenvatting van de levensgeschiedenis

Aandachtspunten:

- Het verhaal van de cliënt is bekend en staat centraal
- Medewerkers zijn gericht op de cliënt en praten met de cliënt, niet over de cliënt
- Medewerkers hebben aandacht voor de normen en waarden van de cliënt
- Medewerkers/vrijwilligers hebben kennis van zaken en overleggen met de cliënt
- Beschrijf wat de cliënt belangrijk voor ons vindt om te weten bij de dagelijkse zorg
- Hoe wil cliënt worden aangesproken?
- Wat zijn afspraken over betreden van de kamer?
- Gewoontes (religie/spiritualiteit, genotsmiddelen etc.)

BETROKKENHEID

In het plan komen de wensen en de mogelijkheden van de mantelzorgers.

Aandachtspunten:

- Revalidatiedoelen zijn bekend en in samenspraak opgesteld
- Het plan is op tijd opgesteld en besproken

Beschrijf de mogelijkheden van familie en netwerk ten aanzien van hun bijdrage aan de zorg. Verwijs zo nodig/zo mogelijk naar acties in het revalidatieplan.

COMMUNICATIE

Naam, taak en rol van de verzorgende of verpleegkundige is bekend bij de cliënt en vertegenwoordiger.

Aandachtspunten:

- Rollen / regelgeving van dienstverleners zijn bekend
- Client kan zorgen kenbaar maken aan de dienstverleners
- Client is tevreden over diensten en er is geen taalbarrière en geen culturele barrière

De Barthel-scores

De vragenlijst bestaat uit 10 items, waarbij de scores kunnen variëren van 0 tot 3. Voor het invullen van de vragen beoordeel je de activiteiten van de cliënt over de afgelopen 24-48 uur. De eindscore van de cliënt bereken je door de somscore van alle items te bepalen. Hierbij geldt dat hoe hoger de somscore, hoe hoger de mate van zelfstandigheid (het gebruik van hulpmiddelen is toegestaan).

De scores zijn af te leiden uit de uitkomsten bij de gebieden van het Mikzo GRZ.

Interpretatie

De somscore van alle items kan maximaal 20 punten bedragen. Cliënten die lager dan 10 punten scoren kunnen beschouwd worden als ernstig hulpbehoevend. Score tussen de 10 en de 14 punten houdt in dat de cliënt deels zelfstandig is, maar ook deels hulpbehoevend.

Met de Barthel-scores is het mogelijk om te bepalen wat de voortgang is van de revalidatie. Het moment waarop iemand weer naar huis kan gaan wordt hiermee bepaald.

FUNCTIE	ITEMS	VOORWAARDE
1. Darm	0 <input type="checkbox"/> incontinent 1 <input type="checkbox"/> af en toe een ongelukje 2 <input type="checkbox"/> continent	voorgaande week indien een klyisma, dan is er sprake van 'incontinent' af en toe = eenmaal per week
2. Blaas	0 <input type="checkbox"/> incontinent of katheter en niet in staat daarmee om te gaan 1 <input type="checkbox"/> af en toe een ongelukje 2 <input type="checkbox"/> continent (gedurende meer dan 7 dagen)	prestaties voorgaande week een cliënt met een katheter die deze volledig zelf kan verzorgen, wordt als 'continent' gescoord af en toe = maximaal eenmaal per dag
3. Uiterlijke verzorging	0 <input type="checkbox"/> heeft hulp nodig 1 <input type="checkbox"/> onafhankelijk; gezicht, haar, tanden, scheren, gezicht wassen	prestaties voorgaande 24-48 uur verwijst naar persoonlijke hygiëne
4. Toilet gebruik	0 <input type="checkbox"/> afhankelijk 1 <input type="checkbox"/> heeft enige hulp nodig maar kan sommige dingen zelf 2 <input type="checkbox"/> onafhankelijk (op en af, uit- en aankleden, afvegen)	de cliënt moet in staat zijn om naar toilet te gaan, zich voldoende uit te kleden, schoon te maken, aan te kleden en weg te gaan hulp = de cliënt kan zich afvegen en enig van genoemde handelingen verrichten

5. Eten	<input type="checkbox"/> 0 niet in staat <input type="checkbox"/> 1 heeft hulp nodig bij snijden, eten (niet alleen zacht voedsel), smeren van boter, enz. <input type="checkbox"/> 2 onafhankelijk	de cliënt is niet in staat om zelfstandig te eten hulp = het voedsel wordt fijn gemaakt; de cliënt eet zelf anderen mogen het eten koken en opdienen, maar niet fijnmaken
6. Transfer	<input type="checkbox"/> 0 niet in staat <input type="checkbox"/> 1 veel hulp (1-2 mensen lichamelijk) <input type="checkbox"/> 2 weinig hulp (met woorden of lichamelijk) <input type="checkbox"/> 3 onafhankelijk	het betreft de transfer van bed naar stoel en terug
7. Mobiliteit	<input type="checkbox"/> 0 kan zich niet verplaatsen <input type="checkbox"/> 1 onafhankelijk met de rolstoel <input type="checkbox"/> 2 loopt met hulp van 1 persoon (met hulp van woorden of lichamelijk) <input type="checkbox"/> 3 onafhankelijk	verwijst naar zich kunnen verplaatsen in huis of op de afdeling; de patiënt mag een hulpmiddel gebruiken
8. Uit- en aankleden	<input type="checkbox"/> 0 afhankelijk <input type="checkbox"/> 1 hulp nodig maar kan ongeveer de helft zelf <input type="checkbox"/> 2 onafhankelijk	de helft = de cliënt krijgt hulp bij knopen de cliënt moet in staat zijn kleren te kiezen en alles aan te trekken (de kleding mag aangepast zijn)
9. Traplopen	<input type="checkbox"/> 0 niet in staat <input type="checkbox"/> 1 hulp nodig <input type="checkbox"/> 2 onafhankelijk naar boven en naar beneden	om onafhankelijk te zijn, moet de cliënt zelf een eventueel hulpmiddel kunnen dragen
10. Baden/ douchen	<input type="checkbox"/> 0 afhankelijk <input type="checkbox"/> 1 onafhankelijk	zonder toezicht in en uit bad stappen en zichzelf wassen
Totaalscore:		

Veiligheid en risicosignalering

Doe bij ieder gebied de risicosignalering.

PERSONLIJKE ZORG / MOBILITEIT / VALLEN

A. Is er een zorgvraag met betrekking tot ADL? (hulp bij wassen en aankleden, nagels knippen/voetzorg) Beschrijf de zorgvraag volgens de PES.

Zo ja, bepaal dan de doelen en laat zien wat de score is voor de huidige en de gewenste situatie.

1 = extreme signalen/zeer groot risico/helemaal niet op orde

Zeer veel moeite met wassen en aankleden

Zeer veel moeite met de dagelijkse mondzorg/voetzorg

2 = ernstige signalen/groot risico/ grotendeels niet op orde

Veel moeite met wassen en aankleden

Veel moeite met de dagelijkse mondzorg/voetzorg

3 = matige signalen/middelgroot risico /half op orde

Regelmatig /redelijk veel moeite met wassen en aankleden

Regelmatig /redelijk veel moeite met de dagelijkse mondzorg/voetzorg

4 = minimale signalen/klein risico /grotendeels op orde

Af en toe / een beetje moeite met wassen en aankleden

Af en toe/ een beetje moeite met de dagelijkse mondzorg/voetzorg

5 = geen signalen/geen risico/geheel op orde

Geen moeite met wassen en aankleden

Geen moeite met dagelijkse mondzorg/voetzorg

Kies daar uit, als dat nodig is, de acties:

Uitvoeren: alle handelingen die je doet / overneemt
en/of

Begeleiden: adviseren, instrueren en begeleiden, doorverwijzen en bewaken
en/of

Signaleren: observeren/rapporteren

Werk deze uit en beschrijf:

- Wassen/douchen: met 1 of 2 personen? Met hulpmiddel?
- Mond/gebit/hand/voetverzorging/ algemene huidverzorging/manicure, pedicure inschakelen? zoals gebit, oog, borst);
- Hulp met 1 of 2 personen?
- Kleden: met 1 of 2 personen; stimuleren of overnemen (incl. haarverzorging, make-up, sieraden, bril, gehoorapparaat, steunkousen, prothese
- Inzet van een hulpmiddel nodig?
- Ergotherapie inschakelen/betrokken?

[Zie volgende pagina >](#)

B. Is er een zorgvraag met betrekking tot mobiliteit en hulpmiddelen, transfers en risico op vallen? Let op risicosignalering vallen. Beschrijf de zorgvraag volgens de PES.

Zo ja, bepaal dan de doelen en laat zien wat de score is voor de huidige en de gewenste situatie.

1 = extreme signalen / zeer groot risico/ helemaal niet op orde

Zeer veel moeite met transfers/zeer slechte mobiliteit/zeer groot risico op vallen

2 = ernstige signalen / groot risico/ grotendeels niet op orde

Veel moeite met transfers/slechte mobiliteit/groot risico op vallen

3 = matige signalen / middelgroot risico / half op orde

Regelmatig moeite met transfers/regelmatig slechte mobiliteit/regelmatig risico op vallen

4 = minimale signalen / klein risico / grotendeels op orde

Af en toe / enige moeite met transfers/af en toe slechte mobiliteit/klein risico op vallen

5 = geen signalen / geen risico / geheel op orde

Geen moeite met transfers /goede mobiliteit/geen verhoogd risico op vallen

Kies daar uit, als dat nodig is, de acties:

Uitvoeren: alle handelingen die je doet / overneemt
en/of

Begeleiden: adviseren, instrueren en begeleiden, doorverwijzen en bewaken
en/of

Signaleren: observeren/rapporteren

Werk deze uit en beschrijf:

- Hoe bewoner/cliënt in/uit bed/stoel e.d. komt en hoe bewoner/cliënt zich verplaatst (korte en langere afstanden, binnen- en buitenshuis)
- Hulp met 1 of 2 personen?
- Transfer binnen het bed: glijzeil, papegaai
- Transfer van bed naar (rol)stoel/toilet/douche met actieve/passieve tillift, stedy, douchestoel, douchebrancard
- Mobiliteit: rollator, rolstoel, stok, driepoot, looprekje, scootmobiel
- Extra actie indien vanuit risicosignalering sprake is van valgevaar
- Schakel indien nodig tilspecialist in voor advies en/of ondersteuning (bv voor bepaling maat en soort tilband)
- Fysiotherapie / ergotherapie inschakelen?

Is er een zorgvraag rondom medicatie? Duidelijk is of de cliënt in staat is om medicatie in te nemen zonder hulp dan wel hulp krijgt bij inname/toezicht nodig heeft bij inname. **Let op risicosignalering medicatieveiligheid.** Beschrijf de zorgvraag volgens de PES.

Zo ja, bepaal dan de doelen en laat zien wat de score is voor de huidige en de gewenste situatie.

1 = extreme signalen / zeer groot risico/ helemaal niet op orde

Geen inname volgens dosering/schema

Het is niet bekend of cliënt in staat is om medicatie in te nemen zonder hulp, of dat deze hulp krijgt

2 = ernstige signalen / groot risico/ grotendeels niet op orde

Vaak geen volledige inname volgens dosering / schema

Het is nauwelijks bekend of cliënt in staat is medicatie in te nemen zonder hulp, of dat deze hulp krijgt

3 = matige signalen / middelgroot risico / half op orde

Er is deels controle op dosering / schema

Het is deels bekend of cliënt in staat is medicatie in te nemen zonder hulp, of dat deze hulp krijgt

4 = minimale signalen / klein risico / grotendeels op orde

Er is redelijke goede controle op dosering / schema

Het is grotendeels bekend of cliënt in staat is medicatie in te nemen zonder hulp, of dat deze hulp krijgt

5 = geen signalen / geen risico / geheel op orde

Er is goede controle op dosering / schema

Het is bekend of cliënt in staat is medicatie in te nemen zonder hulp, of dat deze hulp krijgt

Kies daar uit, als dat nodig is, de acties:

Uitvoeren: alle handelingen die je doet / overneemt
en/of

Begeleiden: adviseren, instrueren en begeleiden, doorverwijzen en bewaken
en/of

Signaleren: observeren/rapporteren

Werk deze uit en beschrijf:

- Waaruit de hulp precies bestaat (bestellen, uitzetten, delen, controle op inname, toezicht op inname, toedienen)
- Wie is waarvoor verantwoordelijk? Bijv. cliënt is volledig zelf verantwoordelijk voor controle en inname (zonder hulp), of zorg helpt bij het uitzetten/controleren/aanreiken maar cliënt zelf verantwoordelijk voor inname of zorg is verantwoordelijk voor uitzetten/controleren/aanreiken en toezicht inname.

A. Aandachtspunten:

- Het (risico op) huidletsel is in beeld
- Er is een actief beleid ter preventie van/behandeling van huidletsel

Is er een zorgvraag met betrekking tot huid: decubitus, smetten?

Let op risicosignalering huid. Beschrijf de zorgvraag volgens de PES

Zo ja, bepaal dan de doelen en laat zien wat de score is voor de huidige en de gewenste situatie:

1 = extreme signalen / zeer groot risico/ helemaal niet op orde

Zeer ernstig (risico op) huidletsel - Braden Graad 4 = uitgebreide aantasting en necrose van onderliggende en/of ondersteunende weefsels en structuren of Braden graad 5 = ernst niet te bepalen door bijvoorbeeld grote hoeveelheid necrotische korst.

2 = ernstige signalen / groot risico/ grotendeels niet op orde

Ernstig (risico op) huidletsel – Braden graad 3 = huiddefect (krater) met schade of necrose van huid en subcutis.

3 = matige signalen / middelgroot risico / half op orde

(Risico op) huidletsel - Braden graad 2 = oppervlakkige beschadiging van huidlagen of blaarvorming

4 = minimale signalen / klein risico / grotendeels op orde

Bijna geen (risico op) huidletsel - Braden graad 1 = niet wegdrubbare roodheid op om het even welke plaats

5 = geen signalen / geen risico / geheel op orde

Geen (verhoogd risico op) huidletsel - Braden graad 0 = geen doorligwond

Kies daar uit, als dat nodig is, de acties:

Uitvoeren: alle handelingen die je doet

en/of

Begeleiden: adviseren, instrueren en begeleiden, doorverwijzen en monitoren/bewaken

en/of

Signaleren: observeren/rapporteren

Werk deze uit en beschrijf:

- Preventie / behandeling decubitus
- Beschrijf waaruit de preventie of behandeling bestaat (wisselgeving geven, dagelijks observeren en rapporteren, inzetten AD matras, **gebruik (ontbreekt hier iets?)**)
- Zalf/verbandmateriaal, goede voeding, mobiliseren, e.d.) hoe en wanneer acties evalueren, effect meten?
- Arts / diëtist / fysiotherapeut inschakelen/betrokken?

[Zie volgende pagina >](#)

B. Is er een zorgvraag met betrekking tot wondzorg? Let op risicosignalering huid.

Beschrijf de zorgvraag volgens de PES.

Zo ja, bepaal dan de doelen en laat zien wat de score is voor de huidige en de gewenste situatie:

1 = extreme signalen / zeer groot risico/ helemaal niet op orde

zZeer ernstige wond(en) aanwezig

2 = ernstige signalen / groot risico/ grotendeels niet op orde

Ernstige wond(en) aanwezig

3 = matige signalen / middelgroot risico / half op orde

Wond(en) aanwezig

4 = minimale signalen / klein risico / grotendeels op orde

Kleine kans op wond (en)

5 = geen signalen / geen risico / geheel op orde

Geen wonden aanwezig

Kies daar uit, als dat nodig is, de acties:

Uitvoeren: alle handelingen die je doet

en/of

Begeleiden: adviseren, instrueren en begeleiden, doorverwijzen en monitoren/bewaken

en/of

Signaleren : observeren/rapporteren

Werk deze uit en beschrijf:

- Oorzaak, locatie, kleur en grootte van de wond
- Hoe vaak met welk materiaal behandelen
- Hoe en wanneer acties evalueren, effect meten?
- Arts inschakelen/betrokken?

COGNITIE

- Is er sprake van een (risico op) verminderd beoordelingsvermogen?
- Is er sprake van (een risico op) desoriëntatie met betrekking tot tijd / plaats / persoon?
- Is er sprake van een (risico op) beperkt korte termijngeheugen of beperkt lange termijngeheugen?
- Is er sprake van (een risico op) dwalen?
- Is er sprake van (een risico op) een delier? **Let op risicosignalering delier.**
- Heeft de cliënt een (risico op) een depressie? **Let op risicosignalering depressie.**

Om welk functioneren gaat het en is er een zorgvraag als het gaat om:

- Desoriëntatie in tijd/plaats/persoon
- Signalen van hallucinatie/wanen
- Zwerfgedrag
- Verwardheid
- Ontremd gedrag
- Cognitieve achteruitgang
- Bewegingsdrang
- Onbegrepen gedrag
- Behoeftte aan structuur
- Vergeetachtigheid
- Therapie ontrouw
- Delier
- Depressie
- Weigeren van zorg
- Angst

Beschrijf de zorgvraag volgens de PES.

Zo ja, bepaal dan de doelen en laat zien wat de score is voor de huidige en de gewenste situatie.

1 = extreme signalen / zeer groot risico/ helemaal niet op orde

Zeer ernstig gedesoriënteerd/zeer ernstige geheugenstoornissen/zeer groot risico op dwalen/
Zeer ernstige somberheid

2 = ernstige signalen / groot risico/ grotendeels niet op orde

Ernstig gedesoriënteerd/ernstige geheugenstoornissen/groot risico op dwalen/ernstige
somberheid

3 = matige signalen / middelgroot risico / half op orde

Matig gedesoriënteerd/matige geheugenstoornissen/matig risico op dwalen/matige somber-
heid

4 = minimale signalen / klein risico / grotendeels op orde

Licht gedesoriënteerd/lichte geheugenstoornissen/klein risico op dwalen/lichte somberheid

5 = geen signalen / geen risico / geheel op orde

Niet gedesoriënteerd/geen geheugenstoornissen/geen risico op dwalen/geen somberheid

Kies daar uit, als dat nodig is, de acties:

Uitvoeren: alle handelingen die je doet / overneemt
en/of

Begeleiden: adviseren, instrueren en begeleiden, doorverwijzen en bewaken
en/of

Signaleren: observeren/rapporteren

Werk deze uit en beschrijf welke acties worden ondernomen om de bewoner/cliënt zo min mogelijk last te laten ondervinden:

- Vaste dagstructuur bieden
- Arts / Psycholoog inschakelen
- Indien van toepassing, vermeld VBM, hoe en wanneer evalueren effect?
- Omgangsadvisie aanwezig, hoe en wanneer evalueren effect?



Is er een zorgvraag rondom het voorkomen van urineweginfecties, toiletgang en incontinentie? **Let op risicosignalering incontinentie.** Beschrijf de zorgvraag volgens de PES.

Zo ja, bepaal dan de doelen en laat zien wat de score is voor de huidige en de gewenste situatie.

1 = extreme signalen / zeer groot risico/ helemaal niet op orde

Altijd incontinent van urine/ zeer veel moeite met legen van de blaas /vier maal of meer per nacht plassen/zeer abnormale kleur van urine

2 = ernstige signalen / groot risico/ grotendeels niet op orde

Bijna altijd incontinent van urine/veel moeite met legen van de blaas/drie maal of meer per nacht plassen/abnormale kleur van urine

3 = matige signalen / middelgroot risico / half op orde

Regelmatig incontinent van urine/regelmatig moeite met legen van de blaas/twee maal per nacht plassen/regelmatig abnormale kleur van urine

4 = minimale signalen / klein risico / grotendeels op orde

Af en toe incontinent van urine/af en toe moeite met legen van de blaas/eenmaal per nacht plassen/af en toe licht afwijkende kleur van urine

5 = geen signalen / geen risico / geheel op orde

Geen incontinentie van urine/geen moeite met legen van de blaas/geen afwijkende kleur van urine/niet 's nachts plassen

Kies daar uit, als dat nodig is, de acties:

Uitvoeren: alle handelingen die je doet / overneemt
en/of

Begeleiden: adviseren, instrueren en begeleiden, doorverwijzen en bewaken
en/of

Signaleren: observeren/rapporteren

Werk deze uit en beschrijf:

- De benodigde hulp bij toiletgang (wat en wanneer, evt. met hulpmiddel).
- Soort en mate van incontinent van urine
- Materiaal en benodigde hulp

A. Is er een zorgvraag m.b.t. eten en drinken / slikken of verteren? Beschrijf de zorgvraag volgens de PES.

Zo ja, bepaal dan de doelen en laat zien wat de score is voor de huidige en de gewenste situatie.

1 = extreme signalen / zeer groot risico/ helemaal niet op orde

Zeer veel moeite met eten/drinken/kauwen, slikken of verteren

2 = ernstige signalen / groot risico/ grotendeels niet op orde

Veel moeite eten/drinken/kauwen, slikken of verteren

3 = matige signalen / middelgroot risico / half op orde

Regelmatig moeite met eten/drinken/kauwen, slikken of verteren

4 = minimale signalen / klein risico / grotendeels op orde

af en toe moeite met eten/drinken, kauwen, slikken of verteren

5 = geen signalen / geen risico / geheel op orde

Geen moeite met eten/drinken/kauwen, slikken of verteren

Kies daar uit, als dat nodig is, de acties:

Uitvoeren: alle handelingen die je doet / overneemt

en/of

Begeleiden: adviseren, instrueren en begeleiden, doorverwijzen en bewaken

en/of

Signaleren: observeren/rapporteren

Werk deze uit en beschrijf:

- Hulp bij eten en drinken
- Waaruit bestaat de hulp (klaarmaken, opscheppen, stimuleren, afremmen, eten geven, drinken geven)
- Hoe om te gaan met probleemgedrag bij eten en drinken (bv. weigeren, uitspugen)
- Slikproblemen aanwezig?
- Met hulpmiddel (kromme lepel, tuitbeker, gebruik verdikkingsmiddel e.d.)?
- Gemalen of vloeibaar dieet? Vochtbeperking?
- Ergotherapie/logopedie inschakelen/betrokken?

[Zie volgende pagina >](#)

B. Is er een zorgvraag m.b.t. ondervoeding (incl. uitdroging)? **Let op risicosignalering ondervoeding.** Beschrijf de zorgvraag volgens de PES.

Zo ja, bepaal dan de doelen en laat zien wat de score is voor de huidige en de gewenste situatie.

1 = extreme signalen / zeer groot risico/ helemaal niet op orde

zeer ernstig ondergewicht (BMI onder 14)/ zeer ernstig risico op uitdroging

2 = ernstige signalen / groot risico/ grotendeels niet op orde

ernstig ondergewicht (BMI tussen 14 en 15,9)/ernstig risico op uitdroging

3 = matige signalen / middelgroot risico / half op orde

ondergewicht (BMI tussen 16 en 18,5)/risico op uitdroging

4 = minimale signalen / klein risico / grotendeels op orde

geen ondergewicht (BMI tussen 18,6 en 24,9)/weinig risico op uitdroging

5 = geen signalen / geen risico / geheel op orde

geen ondergewicht (BMI tussen 18,6 en 24,9)/geen verhoogd risico op uitdroging

Kies daar uit, als dat nodig is, de acties:

Uitvoeren: alle handelingen die je doet / overneemt

en/of

Begeleiden: adviseren, instrueren en begeleiden, doorverwijzen en bewaken

en/of

Signaleren: observeren/rapporteren

Werk deze uit en beschrijf de hulp bij het opheffen van de ondervoeding en/of uitdroging:

- Waaruit bestaat het opheffen van ondervoeding en/of uitdroging (voorkeur eten, tussendoortjes aanbieden (bij score 2 in de SNAQ), stimuleren, dieet)
- Vocht en voeding inname wel/niet registreren? Hoe lang?
- Wegen, hoe vaak? Direct naar metingen?
- Wat is afwijkend voor deze cliënt?
- Hoe en wanneer acties evalueren/effect meten?
- Wanneer hulp inschakelen?
- Bij score 3 of hoger in de SNAQ arts en/of diëtist inschakelen.

C. Is er een risico/zorgvraag op overgewicht en vasthouden van vocht?

Let op risicosignalering overgewicht. Beschrijf de zorgvraag volgens de PES.

Zo ja, bepaal dan de doelen en laat zien wat de score is voor de huidige en de gewenste situatie.

1 = extreme signalen / zeer groot risico/ helemaal niet op orde

Morbide obesitas (BMI boven de 40)/zeer ernstig risico op vasthouden vocht

2 = ernstige signalen / groot risico/ grotendeels niet op orde

Obesitas (BMI tussen 35 - 39,9)/ernstig risico op vasthouden vocht

3 = matige signalen / middelgroot risico / half op orde

Overgewicht (BMI tussen 30 en 34,9)/risico op vasthouden vocht

4 = minimale signalen / klein risico / grotendeels op orde

Licht overgewicht (BMI tussen 25 en 29,9)/weinig risico op vasthouden vocht

5 = geen signalen / geen risico / geheel op orde

Geen overgewicht/geen verhoogd risico op vasthouden vocht

Kies daar uit, als dat nodig is, de acties:

Uitvoeren: alle handelingen die je doet / overneemt

en/of

Begeleiden: adviseren, instrueren en begeleiden, doorverwijzen en bewaken

en/of

Signaleren: observeren/rapporteren

Werk deze uit en beschrijf de hulp bij opheffen overgewicht en/of vasthouden van vocht:

- Waaruit bestaat het opheffen van overgewicht en/of vasthouden van vocht bestaat (dieet, gezond eetpatroon ondersteunen, e.d.)
- Hoe vaak wegen?
- Wat is afwijkend voor deze cliënt?
- Hoe en wanneer acties evalueren/effect meten?
- Wanneer hulp arts/diëtist inschakelen?

[Zie volgende pagina >](#)

D. Is er een zorgvraag m.b.t. bloedglucose bepalingen? Beschrijf de zorgvraag volgens de PES.

Zo ja, bepaal dan de doelen en laat zien wat de score is voor de huidige en de gewenste situatie.

1 = extreme signalen / zeer groot risico/ helemaal niet op orde

Zeer ernstige hypo- of hyperglycemie / zeer ernstig afwijkende bloedwaarden

2 = ernstige signalen / groot risico/ grotendeels niet op orde

Ernstige hypo- of hyperglycemie / ernstig afwijkende bloedwaarden

3 = matige signalen / middelgroot risico / half op orde

Matige hypo- of hyperglycemie / matig afwijkende bloedwaarden

4 = minimale signalen / klein risico / grotendeels op orde

Lichte hypo- of hyperglycemie / licht afwijkende bloedwaarden

5 = geen signalen / geen risico / geheel op orde

Geen hypo- of hyperglycemie / normale bloedwaarden

Kies daar uit, als dat nodig is, de acties:

Uitvoeren: alle handelingen die je doet / overneemt

en/of

Begeleiden: adviseren, instrueren en begeleiden, doorverwijzen en bewaken

en/of

Signaleren: observeren/rapporteren

Werk deze uit en beschrijf:

- Beschrijf wat voor deze cliënt afwijkende waarden zijn en welke acties dan moeten worden ondernomen.

Is er een zorgvraag als het gaat om mondgezondheid? Denk aan risicosignalering mondzorg, (kunst)gebitsverzorging, mondverzorging, mondzorgplan. **Let op risicosignalering mondzorg.** Beschrijf de zorgvraag volgens de PES.

Zo ja, bepaal dan de doelen en laat zien wat de score is voor de huidige en de gewenste situatie.

1 = extreme signalen / zeer groot risico/ helemaal niet op orde

Zeer veel mond- en/of gebitsproblemen/zeer slecht passend kunstgebit

2 = ernstige signalen / groot risico/ grotendeels niet op orde

Veel mond- en of gebitsproblemen/slecht passend kunstgebit

3 = matige signalen / middelgroot risico / half op orde

Matige mond- en/of gebitsproblemen/matig passend kunstgebit

4 = minimale signalen / klein risico / grotendeels op orde

Lichte mond- en /of gebitsproblemen/niet helemaal passend kunstgebit

5 = geen signalen / geen risico / geheel op orde

Geen mond-gebtsproblemen/goed passend kunstgebit

Kies daar uit, als dat nodig is, de acties:

Uitvoeren: alle handelingen die je doet / overneemt

en/of

Begeleiden: adviseren, instrueren en begeleiden, doorverwijzen en bewaken

en/of

Signaleren: observeren/rapporteren

Werk deze uit en beschrijf:

- Waaruit de mondzorg bestaat

DARMFUNCTIE

A. Is er een zorgvraag m.b.t. obstipatie? Beschrijf de zorgvraag volgens de PES.

Zo ja, bepaal dan de doelen en laat zien wat de score is voor de huidige en de gewenste situatie.

1 = extreme signalen / zeer groot risico/ helemaal niet op orde

Zeer ernstige obstipatie

2 = ernstige signalen / groot risico/ grotendeels niet op orde

Ernstige obstipatie

3 = matige signalen / middelgroot risico / half op orde

Regelmatig last van obstipatie

4 = minimale signalen / klein risico / grotendeels op orde

Af en toe obstipatie

5 = geen signalen / geen risico / geheel op orde

Geen obstipatie

Kies daar uit, als dat nodig is, de acties:

Uitvoeren: alle handelingen die je doet / overneemt

en/of

Begeleiden: adviseren, instrueren en begeleiden, doorverwijzen en bewaken

en/of

Signaleren: observeren/rapporteren

Werk deze uit en beschrijf de hulp voor het opheffen van obstipatie.

- Moet er dagelijks / iedere dienst een meting moet worden genoteerd m.b.t. ontlasting
- Wat is afwijkend voor deze cliënt en wanneer moet de arts worden ingeschakeld (bij bijv. 3 dagen geen ontlasting).

B. Is er een zorgvraag m.b.t. diarree? Beschrijf de zorgvraag volgens de PES.

Zo ja, bepaal dan de doelen en laat zien wat de score is voor de huidige en de gewenste situatie.

1 = extreme signalen / zeer groot risico/ helemaal niet op orde

Zeer ernstige diarree/zeer ernstige incontinentie van ontlasting

2 = ernstige signalen / groot risico/ grotendeels niet op orde

Ernstige diarree/ernstige incontinentie van ontlasting

3 = matige signalen / middelgroot risico / half op orde

Regelmatig diarree/regelmatig incontinent van ontlasting

4 = minimale signalen / klein risico / grotendeels op orde

Af en toe diarree/af en toe incontinent van ontlasting

5 = geen signalen / geen risico / geheel op orde

Geen diarree/niet incontinent van ontlasting

Kies daar uit, als dat nodig is, de acties:

Uitvoeren: alle handelingen die je doet / overneemt

en/of

Begeleiden: adviseren, instrueren en begeleiden, doorverwijzen en bewaken

en/of

Signaleren: observeren/rapporteren

Werk deze uit en beschrijf welke acties nodig m.b.t. opheffen diarree/incontinentie van ontlasting

- Vochtbalans bijhouden, metingen ontlasting dagelijks noteren?
- Wat is voor deze cliënt afwijkend, wanneer arts inschakelen?
- Contactisolatie nodig?

Is er sprake van (een risico op) oedeem, hoge of lage bloeddruk, hart - en vaatziekte en komt daar een zorgvraag uit voort? Beschrijf de zorgvraag volgens de PES.

Zo ja, bepaal dan de doelen en laat zien wat de score is voor de huidige en de gewenste situatie.

1 = extreme signalen / zeer groot risico/ helemaal niet op orde

Zeer ernstig oedeem/zeer hoge of lage bloeddruk

2 = ernstige signalen / groot risico/ grotendeels niet op orde

Ernstig oedeem/ernstig verhoogde of verlaagde bloeddruk

3 = matige signalen / middelgroot risico / half op orde

Matig oedeem/matig verhoogde of verlaagde bloeddruk

4 = minimale signalen / klein risico / grotendeels op orde

Licht oedeem/lichte verhoogde of verlaagde bloeddruk

5 = geen signalen / geen risico / geheel op orde

Geen oedeem/geen verhoogde of verlaagde bloeddruk

Kies daar uit, als dat nodig is, de acties:

Uitvoeren: alle handelingen die je doet / overneemt
en/of

Begeleiden: adviseren, instrueren en begeleiden, doorverwijzen en bewaken
en/of

Signaleren: observeren/rapporteren

Werk deze uit en beschrijf welke acties zijn nodig ter bestrijding of preventie: zwachtelen, steunkousen, metingen, voeding, vochtbeperking. Hoe vaak moet de bloeddruk worden gemeten en genoteerd in metingen, welke waarden zijn voor deze cliënt afwijkend en welke actie moet daarop worden ondernomen?

Is er een zorgvraag m.b.t. de ademhaling (bv COPD, luchtwegen).

Beschrijf de zorgvraag volgens de PES.

Zo ja, bepaal dan de doelen en laat zien wat de score is voor de huidige en de gewenste situatie.

1 = extreme signalen / zeer groot risico/ helemaal niet op orde

Client is zeer benauwd/er is een zeer ernstige infectie

2 = ernstige signalen / groot risico/ grotendeels niet op orde

Client is benauwd/er is een ernstige infectie

3 = matige signalen / middelgroot risico / half op orde

Client is matig benauwd/er is een matige infectie

4 = minimale signalen / klein risico / grotendeels op orde

Client is licht benauwd/er is een lichte infectie

5 = geen signalen / geen risico / geheel op orde

Client is niet benauwd/er is geen infectie

Kies daar uit, als dat nodig is, de acties:

Uitvoeren: alle handelingen die je doet / overneemt

en/of

Begeleiden: adviseren, instrueren en begeleiden, doorverwijzen en bewaken

en/of

Signaleren: observeren/rapporteren

Werk deze uit en beschrijf de acties om het verlichten van problemen met de ademhaling.

- Welke hulp wordt geboden wordt met betrekking tot problemen met ademhaling.
- Is het nodig om een arts / fysiotherapeut in te schakelen?

Is er een zorgvraag rondom slaap en rust?

Zo ja, bepaal dan de doelen en laat zien wat de score is voor de huidige en de gewenste situatie.

1 = extreme signalen / zeer groot risico/ helemaal niet op orde

Zeer grote verstoring van slaappatroon/dag- en nachtritme

2 = ernstige signalen / groot risico/ grotendeels niet op orde

Grote verstoring van slaappatroon/dag- en nachtritme

3 = matige signalen / middelgroot risico / half op orde

Matig ernstige verstoring van slaappatroon/dag-/nachtritme

4 = minimale signalen / klein risico / grotendeels op orde

Lichte mate van verstoring van slaappatroon/dag-/nachtritme

5 = geen signalen / geen risico / geheel op orde

Geen verstoring van slaappatroon/dag-/nachtritme

Kies daar uit, als dat nodig is, de acties:

Uitvoeren: alle handelingen die je doet / overneemt
en/of

Begeleiden: adviseren, instrueren en begeleiden, doorverwijzen en bewaken
en/of

Signaleren: observeren/rapporteren

Werk deze uit en beschrijf:

- Of dag- en nachtstructuur geboden moet worden. Denk ook aan rusttijden overdag en nachtcontrole
- Of arts betrokken is
- Hoe en wanneer acties evalueren, effect meten?

Is er een zorgvraag met betrekking tot spraak taal (afasie/apraxie/andere (moeder) taal dan Nederlands)? Beschrijf de zorgvraag volgens de PES.

Zo ja, bepaal dan de doelen en laat zien wat de score is voor de huidige en de gewenste situatie.

1 = extreme signalen / zeer groot risico/ helemaal niet op orde

Zeer veel moeite spreken en/of begrijpen

2 = ernstige signalen / groot risico/ grotendeels niet op orde

Veel /vaak moeite met spreken en/of begrijpen

3 = matige signalen / middelgroot risico / half op orde

Regelmatig moeite met spreken en/of begrijpen

4 = minimale signalen / klein risico / grotendeels op orde

Af en toe moeite met spreken en/of begrijpen

5 = geen signalen / geen risico / geheel op orde

Geen moeite met spreken en/of begrijpen

Werk deze uit en beschrijf hoe de behoefte aan communicatie wordt ondersteund.

- Wordt een hulpmiddel ingezet?
- Vermeld of een logopedist betrokken is

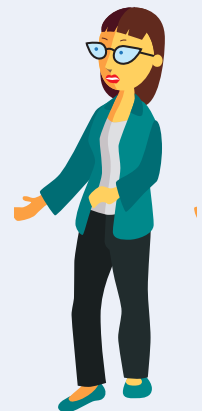

Is er sprake van (een risico op) een infectie van buitenaf (Noro, MRSA, griep)?

Beschrijf de zorgvraag volgens de PES.

Zo ja, bepaal dan de doelen en laat zien wat de score is voor de huidige en de gewenste situatie.

1 = extreme signalen / zeer groot risico/ helemaal niet op orde

Infectiegevaar is zeer groot/zeer ernstige infectie aanwezig

2 = ernstige signalen / groot risico/ grotendeels niet op orde

Infectiegevaar is groot/ernstige infectie aanwezig

3 = matige signalen / middelgroot risico / half op orde

Infectiegevaar is matig/infectie aanwezig

4 = minimale signalen / klein risico / grotendeels op orde

Infectiegevaar is klein/infectie afwezig

5 = geen signalen / geen risico / geheel op orde

Geen infectiegevaar/geen infectie aanwezig

Kies daar uit, als dat nodig is, de acties:

Uitvoeren: alle handelingen die je doet / overneemt
en/of

Begeleiden: adviseren, instrueren en begeleiden, doorverwijzen en bewaken
en/of

Signaleren: observeren/rapporteren

Werk deze uit en beschrijf de acties/ maatregelen ter bestrijding/preventie van een infectie/ outbreak worden genomen. Is contactisolatie noodzakelijk?

Is er een zorgvraag als het gaat om zicht?

Beschrijf de zorgvraag volgens de PES.

Zo ja, bepaal dan de doelen en laat zien wat de score is voor de huidige en de gewenste situatie.

1 = extreme signalen / zeer groot risico/ helemaal niet op orde

Zeer veel moeite zien/blind

2 = ernstige signalen / groot risico/ grotendeels niet op orde

Veel moeite met zien

3 = matige signalen / middelgroot risico / half op orde

Enige moeite met zien

4 = minimale signalen / klein risico / grotendeels op orde

Lichte moeite met zien

5 = geen signalen / geen risico / geheel op orde

Geen moeite met zien

Kies daar uit, als dat nodig is, de acties:

Uitvoeren: alle handelingen die je doet / overneemt
en/of

Begeleiden: adviseren, instrueren en begeleiden, doorverwijzen en bewaken
en/of

Signaleren: observeren/rapporteren

Werk deze uit en beschrijf:

- Waaruit opheffen gezichtsproblematiek bestaat. Denk aan risicosignalering zicht, wel / geen bril/lenzen, spullen op dezelfde plaats neerzetten, verlichting.

Is er een zorgvraag als het gaat om horen?

Beschrijf de zorgvraag volgens de PES.

Zo ja, bepaal dan de doelen en laat zien wat de score is voor de huidige en de gewenste situatie.

1 = extreme signalen / zeer groot risico/ helemaal niet op orde

Zeer ernstige doofheid is vastgesteld / is gemeten

2 = ernstige signalen / groot risico/ grotendeels niet op orde

Ernstige doofheid is vastgesteld / is gemeten

3 = matige signalen / middelgroot risico / half op orde

Matige doofheid is vastgesteld / is gemeten

4 = minimale signalen / klein risico / grotendeels op orde

Lichte doofheid is vastgesteld / is gemeten

5 = geen signalen / geen risico / geheel op orde

Geen doofheid is vastgesteld / is gemeten

Kies daar uit, als dat nodig is, de acties:

Uitvoeren: alle handelingen die je doet / overneemt
en/of

Begeleiden: adviseren, instrueren en begeleiden, doorverwijzen en bewaken
en/of

Signaleren: observeren/rapporteren

Werk deze uit en beschrijf:

- Waaruit het opheffen gehoorproblematiek bestaat.



(OVERBELASTING) MANTELZORG

Is er een zorgvraag als het gaat om het verminderen/voorkomen overbelasting mantelzorg. Welke signalen zijn aanwezig en om welke mantelzorgers gaat het? Beschrijf de zorgvraag volgens de PES.

Zo ja, bepaal dan de doelen en laat zien wat de score is voor de huidige en de gewenste situatie.

1 = extreme signalen / zeer groot risico/ helemaal niet op orde

Mantelzorg is zeer overbelast

2 = ernstige signalen / groot risico/ grotendeels niet op orde

Mantelzorg is overbelast

3 = matige signalen / middelgroot risico / half op orde

Mantelzorg is matig overbelast

4 = minimale signalen / klein risico / grotendeels op orde

Mantelzorg is licht overbelast

5 = geen signalen / geen risico / geheel op orde

Mantelzorg is niet overbelast

Kies daar uit, als het nodig is, de acties:

Uitvoeren: alle handelingen die je doet / overneemt
en/of

Begeleiden: adviseren, instrueren en begeleiden, doorverwijzen en bewaken
en/of

Signaleren: observeren/rapporteren

Werk deze uit en beschrijf:

- Welke acties worden ondernomen om de overbelasting van de mantelzorg minder te laten zijn.

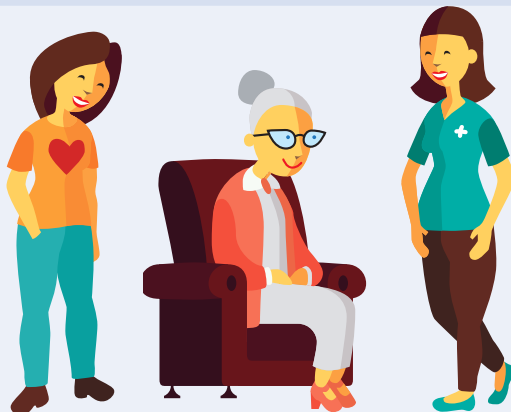

Is er een zorgvraag als het gaat om het voorkomen en signaleren van mishandeling of misbruik? Beschrijf de zorgvraag volgens de PES.

Zo ja, bepaal dan de doelen en laat zien wat de score is voor de huidige en de gewenste situatie.

1 = extreme signalen / zeer groot risico/ helemaal niet op orde

Veiligheid is niet in beeld/zeer onveilige situatie

2 = ernstige signalen / groot risico/ grotendeels niet op orde

Veiligheid is nauwelijks in beeld/onveilige situatie

3 = matige signalen / middelgroot risico / half op orde

Veiligheid is deels in beeld/matig onveilige situatie

4 = minimale signalen / klein risico / grotendeels op orde

Veiligheid is grotendeels in beeld/redelijk veilige situatie

5 = geen signalen / geen risico / geheel op orde

Veiligheid is volledig in beeld/veilige situatie

Uitvoeren: alle handelingen die je doet / overneemt

en/of

Begeleiden: adviseren, instrueren en begeleiden, doorverwijzen en bewaken

en/of

Signaleren: observeren/rapporteren

Werk deze uit en beschrijf:

- Welke ondersteuning nodig is. Vermeld of maatschappelijk werk, arts of psycholoog betrokken is. Raadpleeg zo nodig documenten van de meldcode en de veilige zorgrelatie.

Is er een zorgvraag als het gaat om wensen, vragen en problematiek rondom intimiteit en seksualiteit/grensoverschrijdend seksueel gedrag? Beschrijf de zorgvraag volgens de PES.

Zo ja, bepaal dan de doelen en laat zien wat de score is voor de huidige en de gewenste situatie.

1 = extreme signalen / zeer groot risico/ helemaal niet op orde

Client geeft aan in zeer grote mate gebrek te hebben aan intimiteit
Zeer grote mate van grensoverschrijdend seksueel gedrag

2 = ernstige signalen / groot risico/ grotendeels niet op orde

Client geeft aan in grote mate gebrek te hebben aan intimiteit
Grote mate van grensoverschrijdend seksueel gedrag

3 = matige signalen / middelgroot risico / half op orde

Client geeft aan gebrek te hebben aan intimiteit
matig grensoverschrijdend seksueel gedrag

4 = minimale signalen / klein risico / grotendeels op orde

Client geeft aan in lichte mate gebrek te hebben aan intimiteit
Lichte mate van grensoverschrijdend seksueel gedrag

5 = geen signalen / geen risico / geheel op orde

Client geeft aan geen gebrek te hebben aan intimiteit
Geen grensoverschrijdend seksueel gedrag

Uitvoeren: alle handelingen die je doet / overneemt
en/of

Begeleiden: adviseren, instrueren en begeleiden, doorverwijzen en bewaken
en/of

Signaleren: observeren/rapporteren

Werk deze uit en beschrijf:

- De acties om de cliënt te ondersteunen in zijn/haar behoeften en vragen rondom intimiteit en seksualiteit/ afspraken rondom grensoverschrijdend seksueel gedrag.

Is er een zorgvraag als het gaat om (het opheffen) van pijn?

Beschrijf de zorgvraag volgens de PES.

Zo ja, bepaal dan de doelen en laat zien wat de score is voor de huidige en de gewenste situatie.

1 = extreme signalen / zeer groot risico/ helemaal niet op orde

Zeer ernstige pijn/zeer vaak pijn aanwezig

2 = ernstige signalen / groot risico/ grotendeels niet op orde

Ernstige pijn/vaak pijn aanwezig

3 = matige signalen / middelgroot risico / half op orde

Matig ernstige pijn/regelmatig pijn aanwezig

4 = minimale signalen / klein risico / grotendeels op orde

Lichte pijn/af ten toe pijn aanwezig

5 = geen signalen / geen risico / geheel op orde

Geen pijn

Kies daar uit, als dat nodig is, de acties:

Uitvoeren: alle handelingen die je doet / overneemt

en/of

Begeleiden: adviseren, instrueren en begeleiden, doorverwijzen en bewaken

en/of

Signaleren: observeren/rapporteren

Werk deze uit en beschrijf:

- Pijnmedicatie aanwezig? Verwijs naar medicatielijst
- Arts, Fysio, Ergo inschakelen/betrokken? Hoe en wanneer acties evalueren, meten effect pijnbestrijding?
- Pijn (met schaal) meten of navragen



ZorgvoorKennis